

AV: DR. LUIZ RODRIGUES NUNES

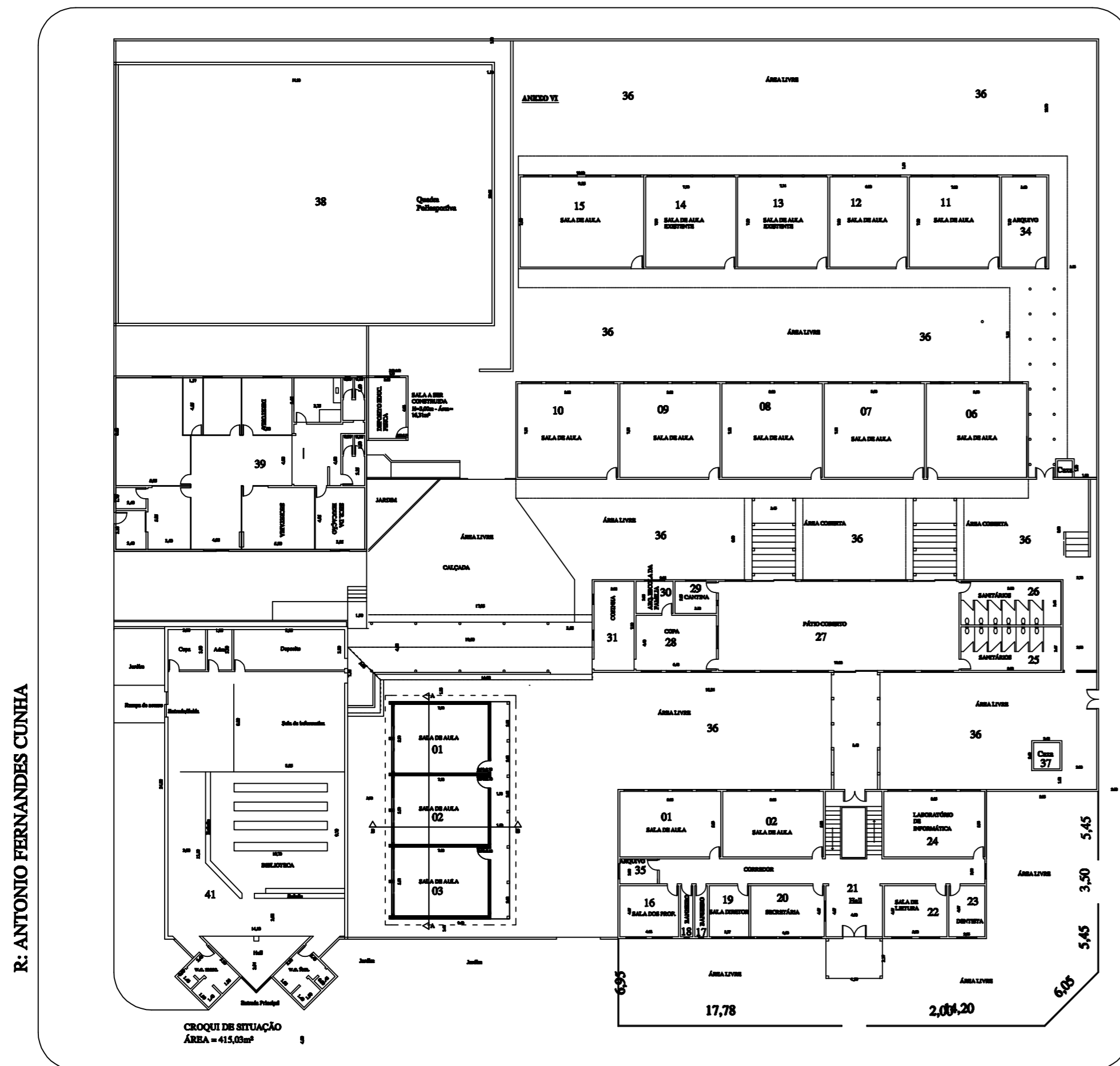

AV: ANTONIO PRADO

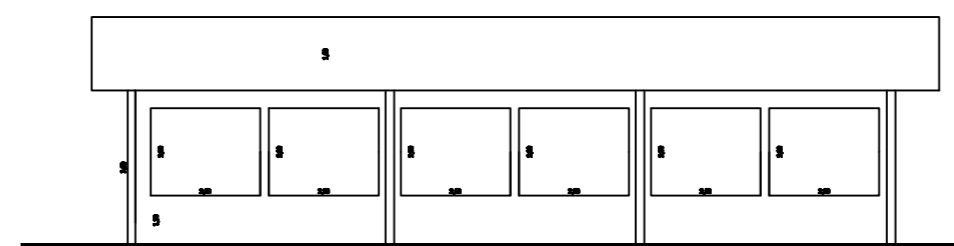
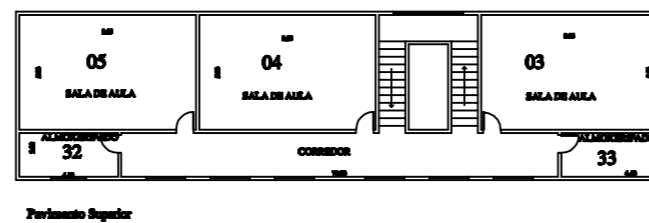

CORTE A
ESCALA 1:50

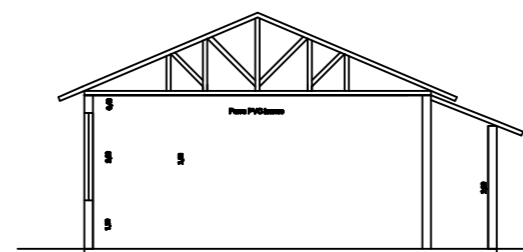

CORTE B
ESCALA 1:50

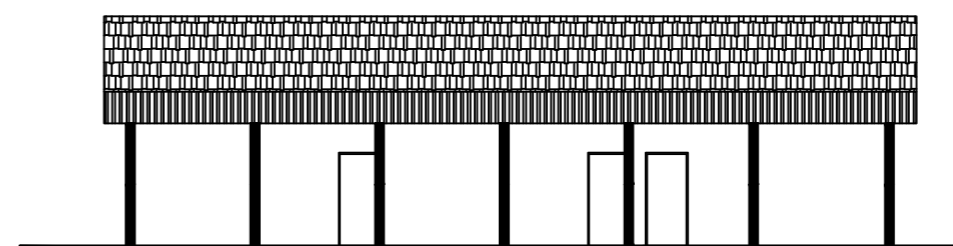

FACHADA
ESCALA 1:50

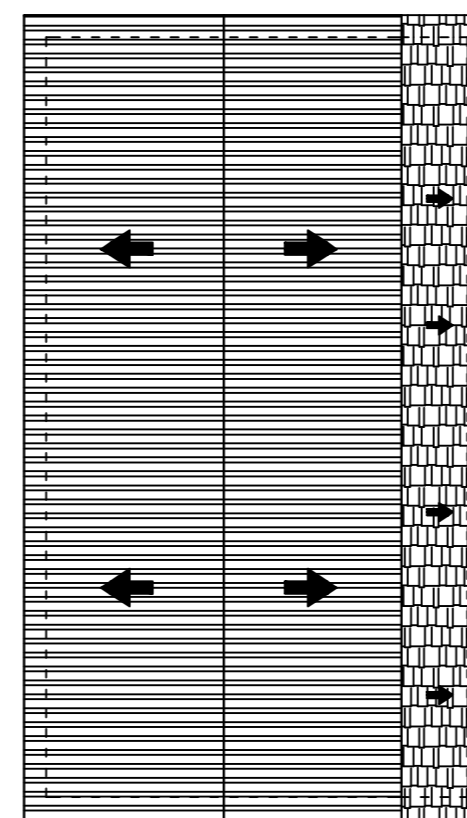

TELHADO
ESCALA 1:50

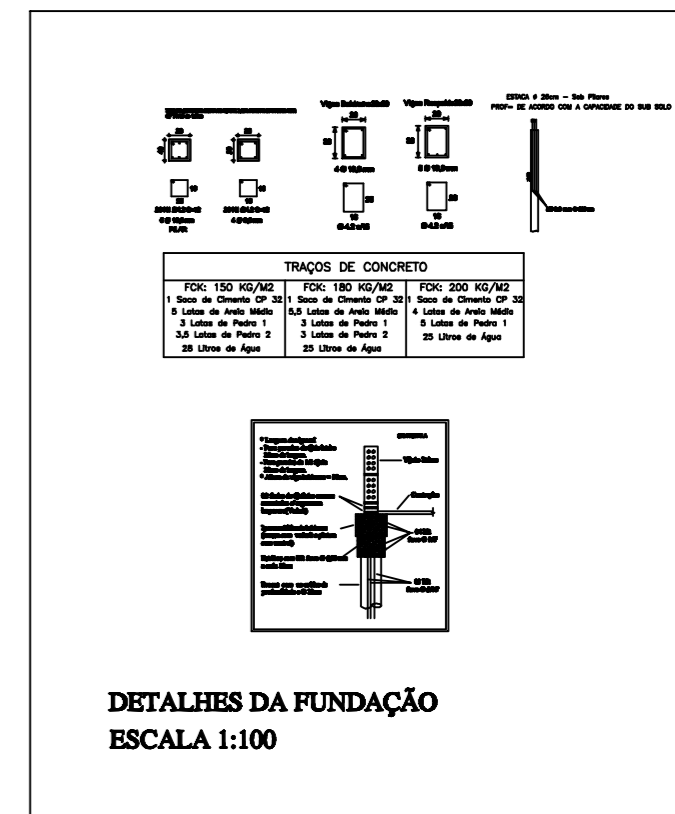

DETALHES DA FUNDAÇÃO
ESCALA 1:100

■ SALAS A CONSTRUIR

OBRA: CONSTRUÇÃO DE SALAS DE AULA
LOCAL: ESCOLA AMÉLIO DE PAULA COELHO

PROP: PREFEITURA MUNICIPAL DE CRISTAIS PAULISTA
PLANTA BAIXA - ESC: 1:100
END: AVENIDA ANTONIO PRADO Nº 3078 CENTRO
CRISTAIS PAULISTA/SP

LOCALIZAÇÃO

01/01
ENGENHEIRO CIVIL
LUCIANO GARCIA
DES: LUIZ F. ANDRADE
DES: FELIPE A. OLIVEIRA
DATA: 29/10/2014
N.º
A.R.T.

ÁREAS	M2	DECLARO QUE A APROVAÇÃO DO PROJETO NÃO IMPLICA NO RECONHECIMENTO POR PARTE DA PREFEITURA DO DIREITO DE PROPRIEDADE DO TERRENO.	
TERRENO	5.440,00	PROPRIETARIO	PREF. MUN. CRISTAIS PAULISTA
EXISTENTE	3.046,12	PROJETO	ENR.º LUCIANO GUSTAVO GARCIA
A CONSTRUIR	163,12	DIREÇÃO	ENR.º LUCIANO GUSTAVO GARCIA
TOTAL	3.209,24		

APROVAÇÃO